



# Verlag

VERSLAG NR

GEN/10/14008424/00/NL/000

IN OPDRACHT VAN

V.M.RES.BIANCA P/A AGENCE LA PLAGE  
Distellaan 34  
8434 Middelkerke



040 - INSP

## Periodieke inspectie op locatie

RES BIANCA, Koning Ridderdijk 3, 8434 Middelkerke



Uitgevoerd op: 21/10/2021



Uitgevoerd door: JOHAN CORDIER (5093)

### BEKNOPTE BESCHRIJVING VAN HET GECONTROLEERDE MATERIAAL

Natuur	Personenlift
Installateur	EBER
Modernisatiefirma	Cosmolift
Type	-
Serienummer	87/67
Jaar van indienststelling	1988

**X**

#### Besluit

Het materiaal mag niet verder gebruikt worden. Gezien er geen gunstig gevolg werd gegeven aan de herhaalde opmerking(en), mag het materiaal slechts verder gebruikt worden nadat werd verholpen aan deze opmerking(en)

EEN CONTROLE MOET WORDEN UITGEVOERD NA HET VERHELPEN VAN DE DRINGENDE OPMERKINGEN

EEN VOLGENDE PERIODIEKE CONTROLE MOET UITGEVOERD WORDEN IN 04/2022

Ing. J. Windey  
Directeur-generaal Vincotte

VINÇOTTE vzw

Erkend controleorganisme I Externe Dienst voor Technische Controles op de werkplaats (EDTC)  
Maatschappelijke zetel : Jan Olieslagerslaan 35 1800 Vilvoorde België tel: +32 9 244 77 91 buildingnorth@vincotte.be  
BTW BE 0402.726.875 RPR Brussel BNP Paribas Fortis: BE25 2100 4144 1482 BIC : GEBABEBB

## OVERZICHT VAN DE TE NEMEN ACTIES

Materiaal	Inspectiepunt	Opmerking	Afbeelding	
Personenlift 87/67	Extra opmerkingen binnen het kader van het onderzoek	Dorpelplaat terug te plaatsen bordesdeur verdiep 0,4,5,6,7,8,9. (rappel: 2)  Lift stopt tussen de verdiepingen wanneer schachtverlichting in werking is: te verhelpen		X  !

! = met opmerking, N.A. = niet aangeboden, X = opmerking met buitendienststelling

## WELKE STAPPEN MOET U NEMEN?

**1**

Lees dit verslag zorgvuldig en geheel

**2**

Voer de nodige herstellingen zo snel mogelijk uit

**3**

Verwittig Vinçotte voor de hercontrole

**4**

Volgende periodieke controle in 04/2022  
Laat echter steeds controleren bij wijziging of uitbreiding

## GEDETAILEERDE BESCHRIJVING VAN HET GECONTROLEERDE MATERIAAL

ID:	10125099	Machinekamer	Met Machinekamer
Natuur	Personenlift	Beveiliging kooitoegang	Kooideur
Installateur	EBER	Onderhoud	De Lift
Modernisatiefirma	Cosmolift	Laatste risicoanalyse uitgevoerd door	Vinçotte
Type	-	Laatste risicoanalyse uitgevoerd op	26/06/2019
Serienummer	87/67	Ref. verslag laatste risicoanalyse	GEN/11/60792310/NL/000
Jaar van indienststelling	1988	Laatste risicoanalyse met opmerkingen	Ja
Nominale last (kg)	450	Laatste risicoanalyse waarvoor attest van regularisatie werd afgeleverd uitgevoerd op	28/05/2004
Aantal personen	6	Attest van regularisatie afgeleverd door	Vinçotte
Aantal stopplaatsen	11	Attest van regularisatie afgeleverd op	21/06/2011
Type gebouw	Consument	Ref. attest van regularisatie	GEN/11/60320197/00/NL/000
Aantal toegangen	11		
Aandrijving	Elektrisch (tractie)		

### Basis en inhoud van het onderzoek:

- KB van 09/03/2003 gewijzigd door de KB's van 17/03/2005, 13/05/2005 en 10/12/2012 betreffende de beveiliging van liften - Preventieve inspectie

### Opmerkingen met buitendienststelling:

Extra opmerkingen binnen het kader van het onderzoek:

- Dorpelplaat terug te plaatsen bordesdeur verdiep 0,4,5,6,7,8,9. (rappel: 2)

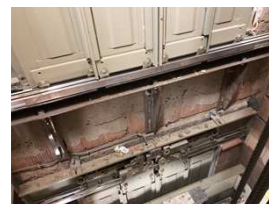

### Opmerkingen:

- Lift stopt tussen de verdiepingen wanneer schachtverlichting in werking is: te verhelpen

## Nota:

### Schacht -> Staat van paraatheid vanginrichting:

- Wij hebben nagegaan dat de onderdelen van de vanginrichting die zonder voorafgaand demonteren te bereiken zijn, zich nog steeds in staat van paraatheid bevinden. Dit onderzoek laat echter niet toe ons uit te spreken over hun doeltreffendheid. Wij houden ons te uwer beschikking om een werkingsproef uit te voeren.

### Veiligheidsdossier -> Nota datum regularisatie:

- Tijdens de laatste risicoanalyse op deze liftinstallatie werden risico's vastgesteld, volgens het KB van 09/03/2003 en wijzigingen, dienen de modernisatiewerken en bijhorende inspectie (art. 5.4) ten laatste uitgevoerd te zijn op volgende datum: Datum: 28/5/2022

## Besluit



Het materiaal mag niet verder gebruikt worden. Gezien er geen gunstig gevolg werd gegeven aan de herhaalde opmerking(en), mag het materiaal slechts verder gebruikt worden nadat werd verholpen aan deze opmerking(en)

**Volgende controle: na het verhelpen van de opmerking(en)**

ORIGINAL