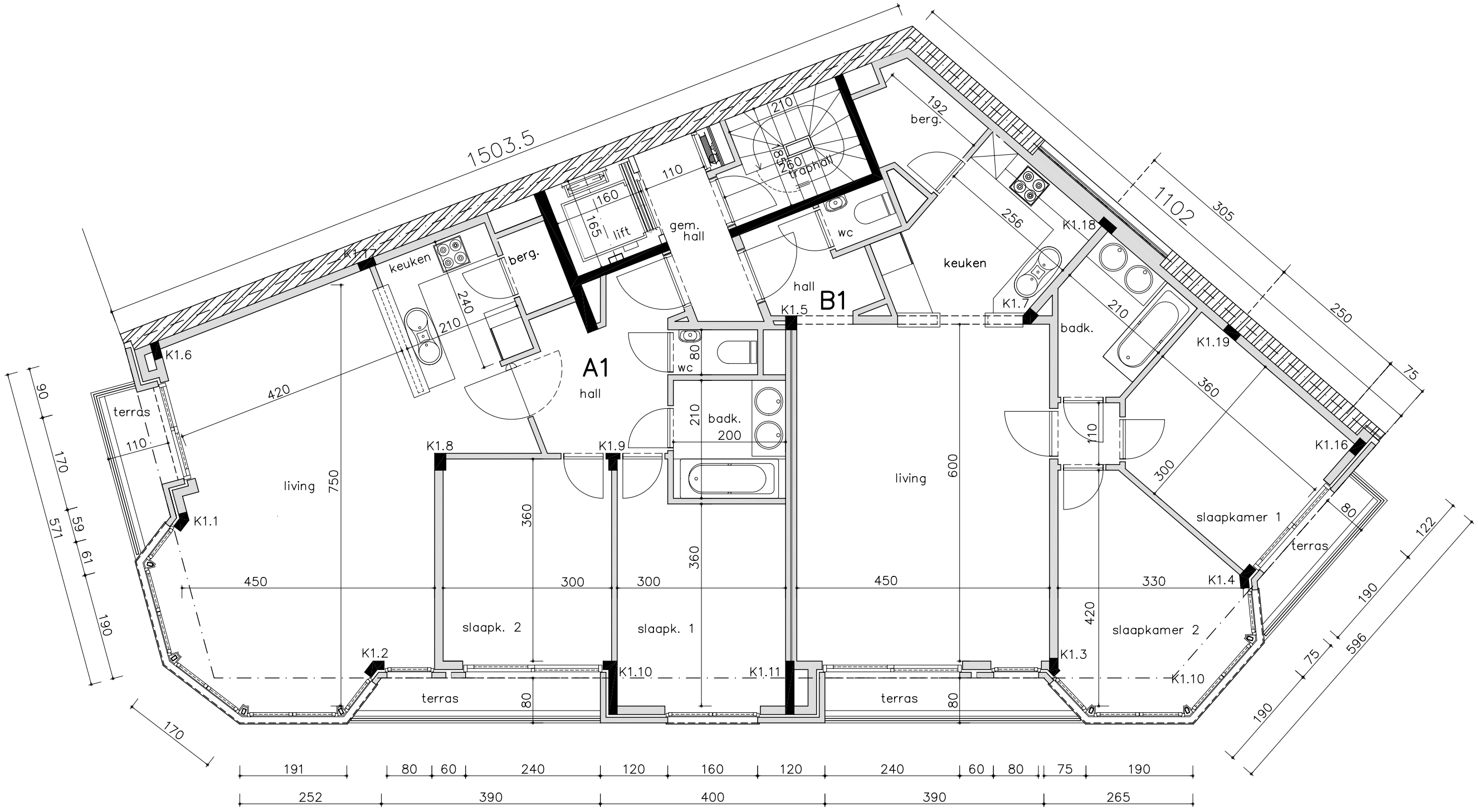

Deze studie is eigendom van E&L projects en zal niet aan derden worden overgedragen, noch medegedeeld geheel of gedeeltelijk.

Project Deauville - hoek Zomerlaan - Priorijlaan - Westende - Verdieping 1 schaal: 1/75

mei 2005

E&L PROJECTS architects

dosn°: 02-01570