



Verlag

VERSLAG NR

GEN/10/14014856/00/NL/000

IN OPDRACHT VAN

VME Las Vegas
P/a La Plage-Imasbo
Distellaan 34
8434 Middelkerke



040 - INSP

Periodieke inspectie op locatie

Residentie Las Vegas, Koning Ridderdijk 65, 8434 Middelkerke



Uitgevoerd op: 25/10/2021



Uitgevoerd door: JOHAN CORDIER (5093)

BEKNOPTE BESCHRIJVING VAN HET GECONTROLEERDE MATERIAAL

Natuur	Personenlift
Installateur	Westinghouse
Modernisatiefirma	Kone
Type	-
Serienummer	10305397
Jaar van indienststelling	1966

X

Besluit

Het materiaal mag niet verder gebruikt worden. Gezien er geen gunstig gevolg werd gegeven aan de herhaalde opmerking(en), mag het materiaal slechts verder gebruikt worden nadat werd verholpen aan deze opmerking(en)

EEN CONTROLE MOET WORDEN UITGEVOERD NA HET VERHELPEN VAN DE DRINGENDE OPMERKINGEN

EEN VOLGENDE PERIODIEKE CONTROLE MOET UITGEVOERD WORDEN IN 04/2022

Ing. J. Windey
Directeur-generaal Vincotte

VINÇOTTE vzw

Erkend controleorganisme I Externe Dienst voor Technische Controles op de werkplaats (EDTC)
Maatschappelijke zetel : Jan Olieslagerslaan 35 1800 Vilvoorde België tel: +32 9 244 77 91 buildingnorth@vincotte.be
BTW BE 0402.726.875 RPR Brussel BNP Paribas Fortis: BE25 2100 4144 1482 BIC : GEBABEBB

OVERZICHT VAN DE TE NEMEN ACTIES

Materiaal	Inspectiepunt	Opmerking	Afbeelding	
Personenlift 10305397	Inrichting machinekamer	Er bevinden zich vreemde voorwerpen in de machinekamer, te verhelpen. (rappel: 2)		X
	Ophangkabel - Bevestiging kabels	De spanning van de ophangkabels is niet gelijkmatig, te verhelpen. (rappel: 2)		X
	Opmerking recente risicoanalyse	Het verslag van risicoanalyse in het veiligheidsdossier is ouder dan 15 jaar. Volgens het Koninklijk Besluit van 09/03/2003 en wijzigingen, dient de beheerder een risicoanalyse van de lift te laten uitvoeren door een EDTC, een eerste maal ten laatste vijftien jaar na het eerste in bedrijf stellen van de lift en nadien met tussenperiodes van maximaal vijftien jaar. (rappel: 1)		!
	Reglementaire aanduidingen	Originele fabricagenummer ontbreekt in de kooi: te verhelpen		!
	Schacht- & bordesdeuren	De werking van de lift wordt onderbroken bij trekken aan de bordesdeur gelijkvloers en 2de verdieping: te verhelpen		!

! = met opmerking, N.A. = niet aangeboden, X = opmerking met buitendienststelling



Verlag

VERSLAG NR

GEN/10/14014856/00/NL/000

WELKE STAPPEN MOET U NEMEN?

1

Lees dit verslag
zorgvuldig en
geheel

2

Voer de nodige
herstellingen zo snel
mogelijk uit

3

Verwittig Vincotte voor de hercontrole

4

Volgende periodieke controle in 04/2022
Laat echter steeds controleren bij wijziging of
uitbreiding

ORIGINAL

GEDETAILEERDE BESCHRIJVING VAN HET GECONTROLEERDE MATERIAAL

ID:	20912638	Machinekamer	Met Machinekamer
Natuur	Personenlift	Beveiliging kooitoeegang	Lichtgordijn
Installateur	Westinghouse	Onderhoud	Kone
Modernisatiefirma	Kone	Laatste risicoanalyse uitgevoerd door	Vinçotte
Type	-	Laatste risicoanalyse uitgevoerd op	15/12/2005
Serienummer	10305397	Ref. verslag laatste risicoanalyse	GEN/11/30061136/00/NL
Jaar van indienststelling	1966	Laatste risicoanalyse met opmerkingen	Ja
Nominale last (kg)	320	Laatste risicoanalyse waarvoor attest van regularisatie werd afgeleverd uitgevoerd op	15/12/2005
Aantal personen	4	Attest van regularisatie afgeleverd door	Vinçotte
Aantal stopplaatsen	9	Attest van regularisatie afgeleverd op	19/11/2013
Type gebouw	Consument	Ref. attest van regularisatie	GEN/11/60436911/00/NL
Aantal toegangen	9		
Aandrijving	Elektrisch (tractie)		

Basis en inhoud van het onderzoek:

- KB van 09/03/2003 gewijzigd door de KB's van 17/03/2005, 13/05/2005 en 10/12/2012 betreffende de beveiliging van liften - Preventieve inspectie

Opmerkingen met buitendienststelling:

Machinekamer 1/2 -> Inrichting machinekamer:

- Er bevinden zich vreemde voorwerpen in de machinekamer, te verhelpen. (rappel: 2)

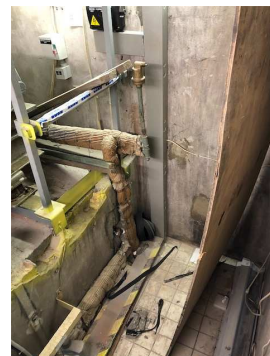

Schacht -> Ophangkabel - Bevestiging kabels:

- De spanning van de ophangkabels is niet gelijkmatig, te verhelpen. (rappel: 2)



Opmerkingen:

Kooi -> Reglementaire aanduidingen:

- Originele fabricagenummer ontbreekt in de kooi: te verhelpen

ORIGINEEL

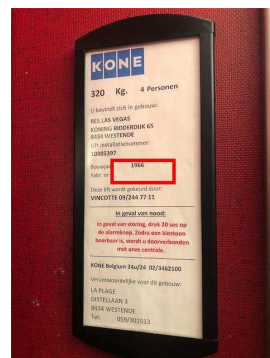

Schacht- & bordesdeuren:

- De werking van de lift wordt onderbroken bij trekken aan de bordesdeur gelijkvloers en 2de verdieping: te verhelpen

Veiligheidsdossier -> Opmerking recente risicoanalyse:

- Het verslag van risicoanalyse in het veiligheidsdossier is ouder dan 15 jaar. Volgens het Koninklijk Besluit van 09/03/2003 en wijzigingen, dient de beheerder een risicoanalyse van de lift te laten uitvoeren door een EDTC, een eerste maal ten laatste vijftien jaar na het eerste in bedrijf stellen van de lift en nadien met tussenperiodes van maximaal vijftien jaar. (rappel: 1)

Nota:

Schacht -> Staat van paraatheid vanginrichting:

- Wij hebben nagegaan dat de onderdelen van de vanginrichting die zonder voorafgaand demonteren te bereiken zijn, zich nog steeds in staat van paraatheid bevinden. Dit onderzoek laat echter niet toe ons uit te spreken over hun doeltreffendheid. Wij houden ons te uwer beschikking om een werkingsproef uit te voeren.

Besluit



Het materiaal mag niet verder gebruikt worden. Gezien er geen gunstig gevolg werd gegeven aan de herhaalde opmerking(en), mag het materiaal slechts verder gebruikt worden nadat werd verholpen aan deze opmerking(en)

Volgende controle: na het verhelpen van de opmerking(en)

ORIGINEEL