

Klantverantw.:
Opdrachtn.:
Klantnr.: 59204
Cont.pers.:
Tel.: -
Fax: -
GSM: -
e-mail: electro.sarrazijn@telenet.be



Onafhankelijk Controle Bureel v.z.w.

ProKo.: LS18
Verslagnr.: 5282378
Voorl. verslagnr.:
Datum: 04/11/2019

Klant / Opdrachtgever:
ELEKTRO SARRAZIJN
IJSLANDSTRAAT 12
8434 WESTENDE

Afdeling: ELE

VERSLAG VAN ONDERZOEK VAN EEN ELEKTRISCHE L.S. INSTALLATIE VOOR EEN DEFINITIEVE OF RESIDENTIELE AANSLUITING
(uitgevoerd onder BELAC accreditatie volgens interne procedure QPRO/ELE/001, §7.3)

ALGEMEENHEDEN

Toestel/Install. ID: Aard installatie: gedeeltelijk vernieuwd Type lokalen: gemeenschappelijke delen
Plaats onderzoek: VERITAS ARENDLAAN 19/AD WESTENDE 8434
Aard onderzoek: controlebezoek Volgens AREI Art.: 86/271
Datum onderzoek: 04/11/2019 Volgende binnen 300 maand of vóór 30/11/2044 Onderzoeker: CALLENS DIRK
Eigendom van: VERITAS
Installateur: ELEKTRO SARRAZIJN
B.T.W.: - ID-kaart: - Uitgereikt te: - Datum: -

BESCHRIJVING

EAN nr.: - Teller nr.: 31946954 Stand I : 131 Stand II -
Aansluiting: ondergronds Wachtbuis: geplaatst Isolatieplaat: aanwezig
Dienstsparing: 1 x 220V Max. beveiliging: 25A Hoofdbeveiliging: aut. 2p 25A Schak.: alg.diff.schak.
Meter-bordverbinding: kabeltype: XVB aantal geleiders: 4 doorsnede: 10 mm²
Voedingsbekabeling: kabeltype: EXVB aantal geleiders: 4 doorsnede: 25 mm²
Aardelektrode: type: baren sectie: 16 mm² spreidingswaarde: 19.3 Ohm
Diff. schak.: algemene: 2p 40A/300mA is verzegeld met loodje: nvt bijkomende diff.: Kies een item.
Werking testknop: in orde Controle foutlus: in orde Algemene isolatieweerstand: > 1 MOhm
Installatie uitgevoerd overeenkomstig schema's: in orde Staat van het vast elektrisch materieel: in orde
Bescherming tegen elektrische schokken: rechtstreekse aanraking: in orde onrechtstreekse aanraking: in orde
Continuïteit PE- en equipotentiaal verbinding: in orde Vast opgesteld en verplaatsbaar materieel: in orde
Beschrijving installatie - toestellen: zie schema in bijlage ééndraadschema en situatieschema werd voor gezien getekend
Nog niet geplaatst: keuken badkamer C.V. verlichting
 gasmeter watermeter hoofd - bijkomende - equipotentiaal verbinding
Aantal borden: 1 Aantal eindstroombanen: 2

VASTSTELLINGEN - Nota (N) - Opmerking (O) - Inbreuk (I) - de nummers verwijzen naar de standaard inbreuken

N | Geen.

BESLUIT

De installatie is conform aan het AREI. De installatie mag in dienst gesteld worden/blijven.
De installatie dient opnieuw gecontroleerd uiterlijk op hoger vermelde datum, zoals voorzien door art. 271 van het AREI, alsook voor de ingebruikname van elke belangrijke wijziging of beduidende uitbreiding, uitgevoerd voor deze datum.

Voor de Technisch Directeur,

De Agent-onderzoeker

INSTALLATEUR:	BOUWHEER:
ELEKTRO SARRAZIN BVBA IJSLANDSTRAAT 12 8434 WESTENDE TEL. 058/2332.84 BTW nr BE473678.021	VME RES. "VERITAS" ARENDLAAN 19 8434 WESTENDE

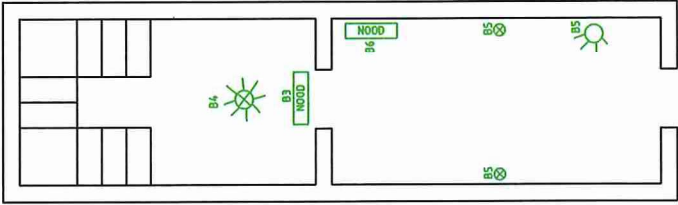

GELIJKVLOERSE VERDIEPING

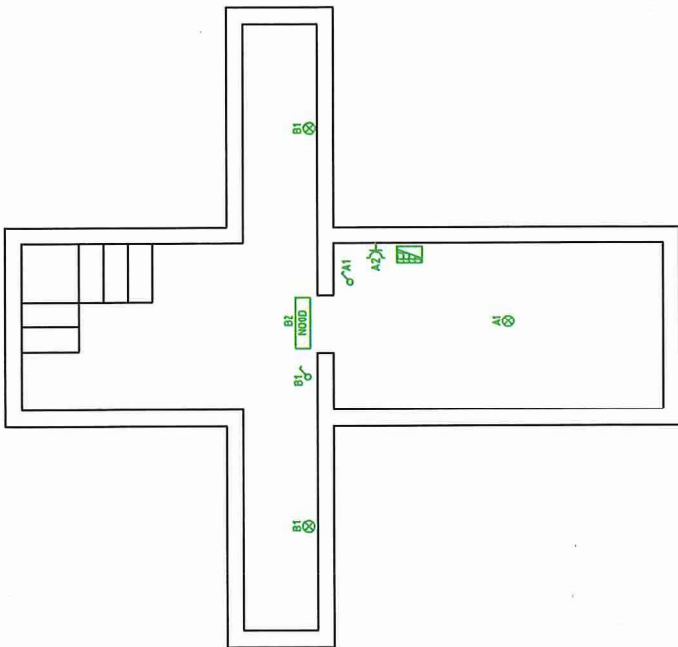

KELDER

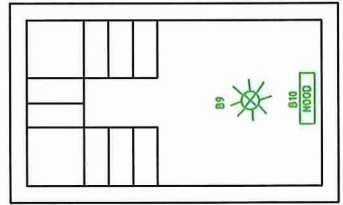

2de VERDIEPING

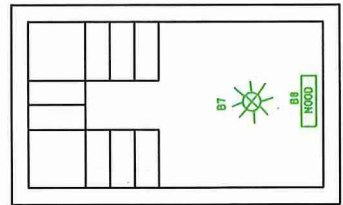

1ste VERDIEPING

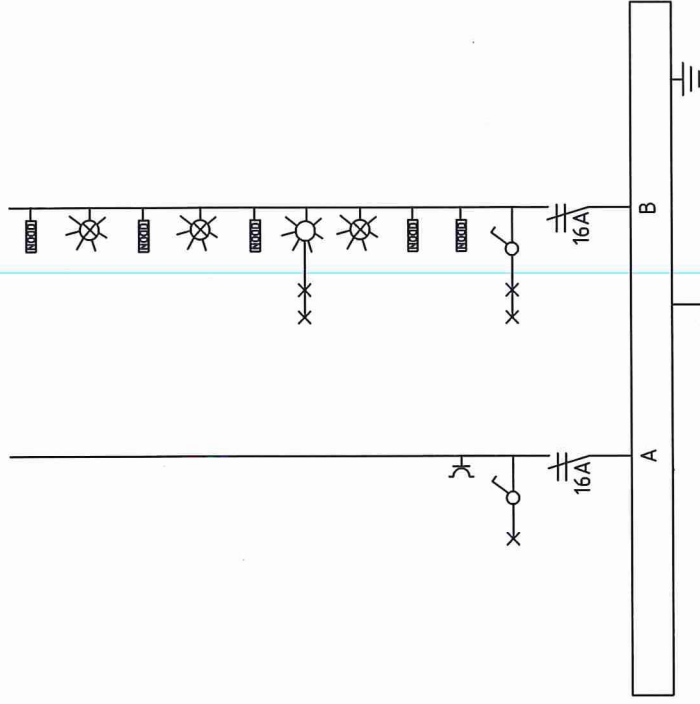

XVB 4, x 10 mm²

40 A 300 mA

installatie is gecontroleerd door:

1 x 230V

COB. Kon. Astridlaan 60, 2550 Kontich

Verzoeker: CALLENS Dirk

datum 04-11-19

PV nr: 428-5282378

Handtekening:

ELEKTRO SARRAZIJN
IJSLANDSTRAAT 12
8434 WESTENDE
TEL. 058/23.32.84

- A** verlichting en stopcontact tellerlokaal kelder
- B** verlichting inkomhal en trapzaal + noodverlichtingen
- 1** verliesstroomschakelaar